～栄えある受章おめでとうございます～

渡邉靖彦氏が旭日小綬章を受章（産業振興功労）

2014年秋の叙勲で、秋田県バス事業協同組合理事長渡邉靖彦氏（秋田商工会議所名誉会頭、秋田中央交通株式会社代表取締役社長）は産業の振興発展への功績が認められ、旭日小綬章を受章しました。

今後益々のご隆昌とご健康をご祈念申し上げます。

栄えある受賞を心からお慶び申し上げます

中小企業等協同組合法施行65周年並びに中小企業団体の組織に関する法律施行55周年記念式典

去る11月25日（火）、東京都の「ANAインターコンチネンタルホテル東京」において、中小企業等協同組合法施行65周年並びに中小企業団体の組織に関する法律施行55周年記念式典が開催され、次の方々が受賞されました。皆様方の今後益々のご隆昌とご健康を御祈念申し上げます。

中小企業等協同組合法施行65周年記念

＜国土交通大臣賞＞

【優良組合】
秋田管工事業協同組合
（理事長　高橋　正男 氏）

＜中小企業庁長官賞＞

【組合功労者】
菊地　成一 氏
（秋田県木材産業協同組合連合会理事長）

中小企業等協同組合法施行65周年記念

＜中小企業庁長官賞＞

【組合功労者】
理事長　白石　光弘 氏
【優良組合】
秋田県農業機械商業協同組合

【優良組合】
秋田県パン協同組合
（理事長　武藤　真人 氏）

中小企業団体の組織に関する法律施行55周年記念

＜中小企業庁長官賞＞

【組合功労者】
後藤　　一 氏
（秋田県菓子工業組合理事長）

全国中小企業団体中央会会長賞（組合専従優良職員）

Ⅰ　中小企業等協同組合法施行65周年記念

赤沼　千晶　氏（秋田県農業機械商業協同組合）
小野寺陽子　氏（秋田県火災共済協同組合）
佐々木愛子　氏（本荘由利電気工事協同組合）
須田真由美　氏（秋田ハイタク事業協同組合）
黒澤千佳子　氏（鹿角アスコン協同組合）
須田　清子　氏（秋田市工業団地協同組合）
近藤　純子　氏（あきた共通商品券協同組合）

Ⅱ　中小企業団体の組織に関する法律施行55周年記念

安藤　良秋　氏（秋田県自動車整備商工組合）
柏谷　秀夫　氏（大曲自動車整備協業組合）
船木　智子　氏（秋田県電気工事工業組合）

景況レポート

（10月分・情報連絡員80名）

コスト上昇の影響で、景気回復は実感できず

【概況】10月分の県内景況は、前年同月と比較して、景況が「好転」したとする向きが11.3%（前月調査11.3%）、「悪化」が35.0%（同42.5%）で、業界全体のDI値は－23.7となり、前月調査と比較して7.5ポイント上回った。県内景況は、前月同様に一部の業種では季節的要因等により業況が回復し、売上、収益ともに前月比で増加に転じるなど、5ヶ月ぶりに業界全体のDI値が前月を上回った。しかし、依然として原材料や燃料の高騰による影響で、景気回復の実感はなく、今後も県内景況を慎重に見極める必要がある。

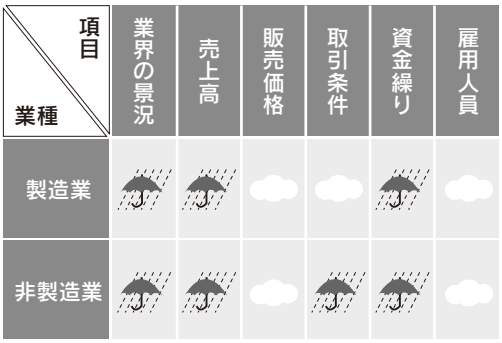

［天気図の見方］前年同月比のDI値をもとに作成しています。

前月との比較（景況DI）

	9月	10月	増減
製造業	－40.6	－28.1	12.5
非製造業	－25.0	－20.8	4.2

製造業のDI値は、－28.1となり前月比で12.5ポイント上昇した。漆器では、国民文化祭の影響により前年同月比で売上が増加した。また、機械金属、鉄鋼、一般機器では、前月同様に民間・官公庁ともに受注が増加しているが、冬場の受注量減少や燃料価格の上昇を懸念する声が寄せられた。一方、食料品、繊維工業では、依然として円安等の影響で、原材料費と燃料費が上昇しており、収益状況が悪化している。

非製造業のDI値は、－20.8となり前月比で4.2ポイント上昇した。商業卸や青果卸では、個人消費の低迷による影響で、前年同月比で売上が減少した。また、葬祭業では、葬儀規模の縮小化や異業種の業界参入等の影響で、前年同月比で売上が減少した。

一方、型枠工事では、前年同様に稼働率が高い状況で推移しており、売上高は増加傾向となっている。また、運輸業では、平成26年産米や青果物の輸送等で繁忙となり、輸送量が前月比で増加した。

（回答数：80名　回答率：100%）
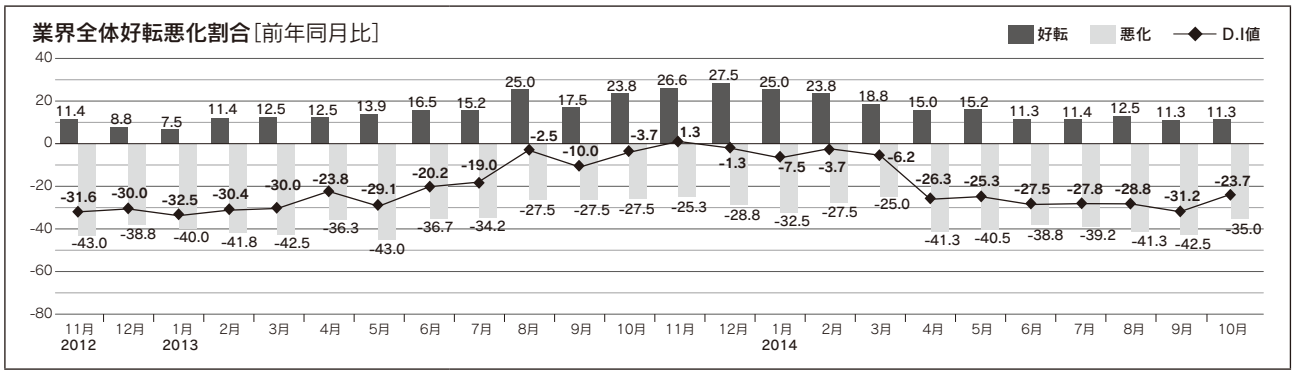
※DI値とは、Diffusion Index（ディフュージョン・インデックス）の略で、増加（好転）したとする企業割合から、減少（悪化）したとする企業割合を差し引いた値です。